

CONFERÊNCIA

Mulheres e os paradoxos da Pós - Modernidade

3 e 4 de Maio de 2010

ISCTE-IUL
Auditório B203

3 de Maio

14h00 | SESSÃO DE ABERTURA

- Sr. Prof. Doutor António Firmino da Costa | Vice-Reitor para a Investigação do ISCTE - Instituto Universitário de Lisboa (ISCTE-IUL)
- Prof.ª Doutora Isabel Salavisa | Presidente da Direcção do DINÂMIA-CET
- Prof. Doutor Manuel Pita | Presidente da Secção Autónoma de Direito ISCTE-IUL

14h15 | Tema 1.: Mulheres e Trabalho

Subtema 1.1.: Natalidade/envelhecimento e conciliação entre vida profissional e vida familiar

- Intervenção: Prof. Doutor Mário Leston Bandeira | Professor no ISCTE-IUL
- Intervenção: Prof.ª Doutora Maria das Dores Guerreiro | Professora no ISCTE-IUL
- Intervenção: Prof.ª Doutora Glória Rebelo | Professora na Universidade Lusófona de Humanidades e Tecnologia, Investigadora DINÂMIA-CET
- Moderação: Prof. Doutor Manuel Pita | Presidente da Secção Autónoma de Direito ISCTE-IUL

16h20/16h30 | Coffee break

16h30 | Subtema 1.2.: Assédio moral

- Intervenção: Dr.ª Sónia Kietzmann | Juíza e Professora no CEJ
- Intervenção: Eng.ª Clara Quental | Sindicalista do Sindicato dos Bancários do Norte e Vice-Presidente da Comissão de Mulheres da UGT
- Moderação: Prof.ª Doutora Glória Rebelo | Professora na Universidade Lusófona de Humanidades e Tecnologia, Investigadora DINÂMIA-CET

17h20 | Tema 2.: Mulheres e Ciência

- Intervenção: Prof.ª Doutora Ana Lobo | Vice-Presidente da Associação Portuguesa de Mulheres Cientistas
- Intervenção: Prof. Doutor José Azevedo | Professor na Faculdade de Letras da Universidade do Porto
- Moderação: Professora Doutora Maria Eduarda Gonçalves | Professora no ISCTE-IUL, Investigadora DINÂMIA-CET

18h10 | Encerramento do primeiro dia

Organização



Apoios

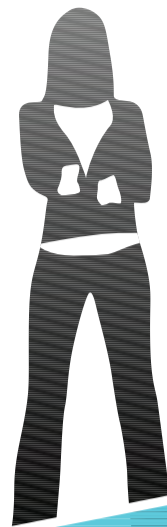

4 de Maio

14h00 | Tema 3.: Mulheres e Família

Subtema 3.1.: Nova Lei do Divórcio

- Intervenção: Dr. António Marinho Pinto | Bastonário da Ordem dos Advogados
- Intervenção: Dr.ª Vera Adão e Silva | Advogada
- Moderação: Prof.ª Doutora Helena Lopes | Professora no ISCTE-IUL, Investigadora DINÂMIA-CET

14h50 | Subtema 3.2.: Família e Poder Paternal

- Intervenção: Prof.ª Doutora Maria Belo | Psicanalista
- Intervenção: Prof.ª Doutora Maria Clara de Santiago Sottomayor | Professora na Universidade Católica Portuguesa
- Moderação: (a designar)

15h40 | Subtema 3.3.: Violência doméstica

- Intervenção: Prof.ª Doutora Teresa Beleza | Professora da Faculdade de Direito da Universidade Nova de Lisboa
- Intervenção: Dr.ª Dora Ramos | Jurista APAV (Associação Portuguesa de Apoio à Vítima)
- Moderação: Doutor Nuno Dias | Investigador Pós-Doc DINÂMIA-CET

16h30/16h40 | Coffee break

16h40 | Tema 4.: Mulheres e Exercício do Poder

Subtema 4.1.: Mulheres e Política

- Intervenção: Dr.ª Maria de Belém Roseira | Deputada da Assembleia da República
- Intervenção: Prof. Doutor André Freire | Professor no ISCTE-IUL
- Moderação: Prof. Doutor Alan Stoleroff | Professor no ISCTE-IUL

17h50 | Subtema 4.2.: Mulheres e Empresas

- Intervenção: Dr.ª Filomena Martins | Directora Adjunta do Diário de Notícias
- Moderação: Prof.ª Doutora Glória Rebelo | Professora na Universidade Lusófona de Humanidades e Tecnologia, Investigadora DINÂMIA-CET

18h10 | Intervenção conclusiva: Glória Rebelo